



ゆったり日和 東やまと

注目情報

令和4年第1回市議会定例会
▷問合せ 議会事務局・内線2002まで。
(ファクス042-563-5926)

| 開催日 | 会議 | 内容 |
|---------------------|---------|--------------|
| 2月22日(火) | 本会議 | 開会・市長施政方針表明等 |
| 2月24日(木) | 本会議 | 議案等審査 |
| 2月28日(月) | 本会議 | 代表質問 |
| 3月1日(火)~4日(金)・7日(月) | 本会議 | 一般質問 |
| 3月9日(水)~11日(金) | 常任委員会 | 付託案件の審査等 |
| 3月14日(月)~16日(水) | 予算特別委員会 | 令和4年度予算審査 |
| 3月22日(火) | 本会議 | 委員会審査報告等・閉会 |

※通常の会議時間は、午前9時30分~正午、午後1時30分~5時です。
※日程等は変更になる場合がありますので、詳細はお問い合わせください。

今号の主な記事

2面：市民税・都民税の申告
5面：東大和市立公民館合同まつり

3面：市民意識調査にご協力ください
6・7面：情報マップ・じどうかんだより

4面：令和4年度保育施設二次申請
8面：あなたのまちから・市長コラム

新型コロナウイルス感染症の感染拡大防止へのご協力をお願いします

1月25日現在、市内では新型コロナウイルス感染症の新規感染者が増加しています。引き続き、感染症対策の徹底をお願いします。

また、追加接種（3回目）を含む新型コロナウイルスワクチンの接種についても、ご検討をお願いします。



マスクの着用



3密（密閉・密集・密接）の回避



手洗い、手指消毒

新型コロナウイルスワクチン

追加接種（3回目）を開始しています

市では、2回目の接種を終了した日から7か月以上経過した65歳以上の方等を対象に、新型コロナウイルスワクチン追加接種（3回目）を順次、開始しています。

なお、この記事は、1月25日現在の情報に基づき作成しています。最新情報は、市のホームページをご覧ください。

▷問合せ 東大和市コールセンター ☎042-563-8551まで。

追加接種（3回目）の対象となる方に接種券を順次送付しています

送付時期

2回目の接種を終了した日から概ね7か月が経過する時期

追加接種（3回目）の予約方法（接種券が届いた方から予約できます）

集団接種

現在、予約受付中です。接種は2月5日(土)から開始します。

▷接種会場 旧みのり福祉園（立野3丁目1200番地）

▷予約方法 お手元に接種券をご用意のうえ、次のいずれかの方法で予約をしてください。

- 東大和市コールセンター ☎042-563-8551
〔午前8時30分~午後5時（土・日曜日、祝日は除く）〕
- ウェブ予約システム（右の二次元コードからアクセス可）



▷接種日時及び使用するワクチン

- 水・木曜日 午前9時~正午、午後1時30分~5時 【ファイザー社製】
- 土曜日 午後1時30分~5時 【ファイザー社製】
- 日曜日 午前9時~正午、午後1時30分~5時 【武田/モデルナ社製】

※現在、65歳以上の方（昭和32年4月1日以前に生まれた方）はウェブ予約システムを利用できます。64歳以下の方は電話予約してください。

個別接種

予約受付及び接種を開始しています。

▷接種会場 下表の市内医療機関（27か所）

▷使用するワクチン ファイザー社製

※予約方法・人数・接種日・時間帯は、医療機関によって異なります。接種を受ける医療機関にお問い合わせください。

※東大和市コールセンター及びウェブ予約システムでは、予約できません。

※下表の医療機関名に下線のある医療機関は、かかりつけの方のみ、またはかかりつけの方優先等の対応となります。詳しくは、市のホームページ（右の二次元コードからアクセス可）をご覧ください。



個別接種に対応している医療機関（1月25日現在）

| 医療機関名 | 住所 | 医療機関名 | 住所 | 医療機関名 | 住所 | 医療機関名 | 住所 |
|---------------|--------------|-------------|-------------------------|-----------|-----------------------|----------------|-----------------------|
| アイエスクリニック | 奈良橋 6-885-14 | 今井医院 | 南街 5-36-8 | 新城医院 | 上北台 3-446-15 | 東大和循環器科内科 | 奈良橋 5-772-7 |
| 浅香医院 | 湖畔 1-1043-39 | 内野医院 | 蔵敷 1-429 | 高橋医院 | 立野 2-3-17 | 平塚耳鼻咽喉科医院 | 南街 5-73-1 |
| 阿部産婦人科 | 中央 2-1043-14 | 青梅橋医院 | 向原 6-1408-22 | たけもとクリニック | 清水 6-1257-3 | 広沢こどもクリニック | 中央 4-853-6 1F |
| 有村クリニック | 南街 4-10-6 | おさか内科・整形外科 | 上北台1-2-14上北台メティカルビル2・3F | 辻クリニック | 向原6-1201-17東大和メティカル2F | メティカルボックス東大和 | 向原 2-1-19 2F |
| 安藤内科クリニック | 清水 2-809-36 | かわかみクリニック | 南街5-97-9ドミニオン東大和3F | 徳永医院 | 桜が丘3-44-14桜が丘団地7-104 | 横山内視鏡外科医院 | 向原 2-1047-8 |
| 石山医院 | 南街 1-32-4 | 桜が丘内科クリニック | 桜が丘 2-204-3 | 南街診療所 | 南街 5-30-7 | レディースクリニックリアライ | 上北台1-2-14上北台メティカルビル4F |
| 石山内科・ペインクリニック | 南街 1-39-9 | さくらこどもクリニック | 上北台 3-393-1 | 野口医院 | 芋窪 3-1629 | | |

新型コロナウイルスワクチン1・2回目未接種の方へ

新型コロナウイルスワクチン1・2回目の接種対象者（12歳以上）の方で、未接種の方の接種を実施しています。詳しくは、市のホームページ（右の二次元コードからアクセス可）をご覧ください。

※新たに12歳となる方の接種券は、随時郵送しています。

※5~11歳の方への接種は、国の通知等に基づき慎重に進めてまいります。

詳細は、今後お知らせします。



障害のある方・障害者施設に従事する方へ

市では、障害者の特性に配慮し、障害のある方及び障害者施設に従事する方が、安心できる環境のもとで追加接種（3回目）を受けられるよう、集団接種会場において、毎週水曜日の午前11時~正午に優先枠を設定します。

詳しくは、市のホームページ（右の二次元コードからアクセス可）をご覧ください。



申告期間
2月16日(水)
～
3月15日(火)

市民税・都民税

申告はお早めに

▷問合せ 課税課・内線1055まで。

市民税・都民税の申告が必要な方

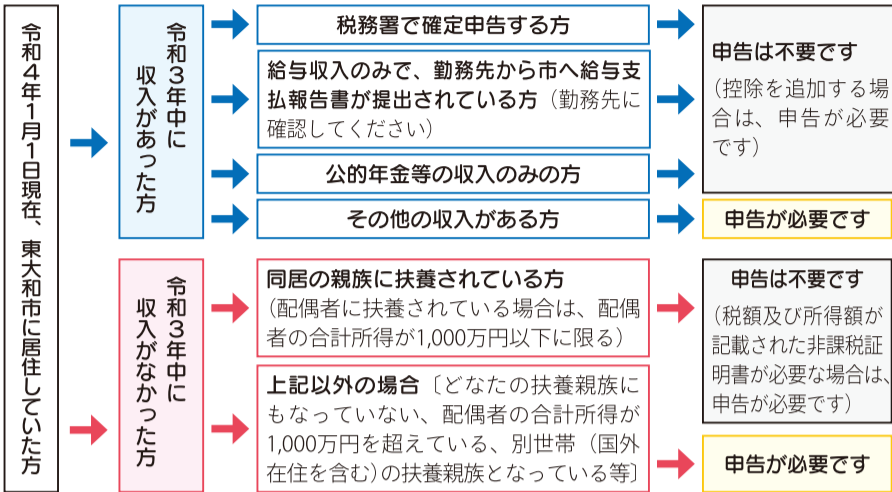

※令和4年1月1日現在、東大和市に居住していなかった方は、令和4年1月1日に居住していた自治体にお問い合わせください。

申告に必要な書類

- 申告書
 - 令和3年度の市民税・都民税の申告をした方には、2月上旬に郵送します(令和2年分確定申告書を提出した方を除く)。申告が必要で申告書が届かない場合は、お問い合わせください。
 - 課税課、市民センター及び公民館で配布しています。
 - 令和3年中の収入及び必要経費の算定基礎となる書類(原本)
 - 給与や公的年金等の収入がある方は源泉徴収票、その他の各種収入がある方は、収入及び必要経費の算定基礎となる関係書類
 - 令和3年中に支払った所得控除の対象となる書類(原本)
 - 国民年金保険料や生命保険料等の控除証明書、各種社会保険料等の領収書等
 - 記入済みの医療費控除の明細書等
 - 各種障害者手帳・障害者控除対象者認定書等
 - 寄附金の領収書や寄附金受領証明書
 - その他の控除を受ける場合は、その控除に該当することを証明する書類
- ※書類の持参がない場合や資料の領収日または支払日によっては、控除の適用が受けられないことがあります。
- 「マイナンバーカード」または「番号確認書類(通知カード等)と本人確認書類」

申告の受付

混雑を防止するため、市役所会議棟第1会議室には、記入済みの申告書の受付窓口は設置しません。郵送受付をご利用いただくか、課税課(市役所1階)にお持ちください。

■郵送受付

記入済みの申告書と必要書類を同封し、下記に郵送してください。

〒207-8585 東大和市中央3-930

東大和市役所課税課市民税係

※受付書等の返却を希望する方は、返信用封筒(宛名を記入し、切手を貼付したもの)を同封してください。

■窓口受付(窓口で相談・記入をする方のみ)

下記の日程で申告窓口を開設します。

| 期間 | 受付時間 | 場所 |
|------------------------------------|------------------------|-----------------|
| 2月16日(水)～3月15日(火) (土・日曜日、祝日は除く) | 午前9時～午後4時 | 市役所会議棟 第1会議室 |
| 2月27日(日) | | |
| 2月21日(月)・22日(火) | 午前9時～11時 午後1時～2時30分 | 清原市民センター |

※混雑時は入場制限を設けますので、屋外でお待ちいただく場合があります。

ふるさと納税について

市民税・都民税の申告や所得税の確定申告をする場合、必ずワンストップ特例制度の申請を行った寄附分も含めて申告してください。なお、市民税・都民税の申告のみで寄附金控除を申告した場合は、所得税分の控除は受けられません。

立川税務署からのお知らせ

所得税の確定申告書の提出及び納期限は3月15日(火)です。期限までに立川税務署へ申告・納付をしてください。

▷問合せ 立川税務署 ☎042-523-1181へ。

■確定申告が必要な方

- 給与所得があり、
 - ①給与収入金額が2,000万円を超える方
 - ②給与所得、退職所得以外の所得の合計額が20万円を超える方
 - ③給与を2か所以上から受けている方
- 土地や建物等の不動産、ゴルフ会員権、株式等の資産を譲渡した方等

■公的年金の受給者で申告が不要な方

- 公的年金等の収入金額の合計が400万円以下で、公的年金に係る雑所得以外の所得の合計金額が20万円以下の方

国民健康保険・後期高齢者医療制度 市民税・都民税の申告による負担の軽減

市民税・都民税の申告により、次のとおり負担が軽減される場合があります。

【市民税・都民税が非課税の方】

高額療養費の自己負担限度額の減額、入院時の食事負担額の減額、結核・精神医療給付金の受給(国民健康保険のみ)

【所得が少ない、またはない方】

- 国民健康保険税・後期高齢者医療保険料の軽減
- ※以下に該当する場合、軽減を受けることができません。
- 国民健康保険に加入している世帯で、基準額以上の所得がある方がいる場合
- 世帯(後期高齢者医療制度の場合、被保険者または世帯主の方)で市民税・都民税の申告をしていない方がいる場合(被扶養者の届出をしている方は除く)

▷問合せ 国民健康保険については、保険年金課・内線1023まで。
後期高齢者医療制度については、保険年金課・内線1028まで。

65歳以上の方で要介護(要支援)認定を受けている方へ

- 障害者控除対象者認定書の交付申請ができます ※毎年申請が必要です。各障害者手帳の交付を受けていない65歳以上の方で、要介護(要支援)の認定を受けている方のうち、市が「知的障害者、身体障害者に準ずる者」として認定した方に交付する障害者控除対象者認定書の交付申請を受け付けています。障害者控除対象者認定書をお持ちの方は、所得税または市民税・都民税の申告の際、一定の金額の所得控除(障害者控除)を受けることができます。詳しくは、市のホームページをご覧ください。
- 要介護(要支援)認定を受けている方のおむつ代は医療費控除の対象です

申告には、医師が発行する「おむつ使用証明書」が必要です。2年目以降の申告の際、介護認定の書類で寝たきり状態や尿失禁の確認ができる方は、高齢介護課(市役所2階)で交付する書類で代用できる場合があります。詳しくは、お問い合わせください。

▷問合せ 高齢介護課・内線1173まで。

償却資産の申告はお済みですか

固定資産税は、土地や家屋のほかに事業用の機械、備品等にも償却資産として課税します。申告がお済みでない方は、至急申告してください。令和2年度申告した方、新たに事業を始めた方で、申告書が届いていない場合は、お問い合わせください。

▷問合せ 課税課・内線1061まで。

家屋取壊しのご連絡を

令和3年1月2日～令和4年1月1日に家屋の全部または一部を取り壊した場合、課税課までご連絡ください。取り壊した家屋部分については、次年度から固定資産税・都市計画税の課税は行いません。

▷問合せ 課税課・内線1059まで。

申請期限は3月31日(木)まで
新型コロナウイルス感染症
生活困窮者自立支援金

社会福祉協議会による生活福祉資金の特例貸付を利用した世帯等に対し支給している「新型コロナウイルス感染症生活困窮者自立支援金」について、再支給の申請が可能になったこと

▽問合せ 市役所「そえる」・内線1081まで。

新型コロナウイルス感染症の感染拡大の影響により、家計悪化等の損害を受けた低所得の子育て世帯を対象に支給している子育て世帯生活支援特別給付金の申請期限が迫っています。早めに申請してください。詳細は、市のホームページ

▽問合せ 子育て支援課・内線1761まで。

未申請の方はお急ぎください
子育て世帯生活支援特別給付金
(ひとり親世帯分・ひとり親世帯以外分)

新型コロナウイルス感染症の感染拡大の影響により、家計悪化等の損害を受けた低所得の子育て世帯を対象に支給している子育て世帯生活支援特別給付金の申請期限が迫っています。早めに申請してください。詳細は、市のホームページ

▽問合せ 東大和市「住民税非課税世帯等に対する臨時特別給付金コールセンター」 ☎042-567-5007まで。

受給手続きをお願いします
住民税非課税世帯等に対する臨時特別給付金

ある世帯に送付している給付内容等が記載された確認書を返信期限までに返信し、「令和3年1月以降の収入が減少し」「住民税非課税相当」の収入となった世帯(家計急変世帯)は、9月30日(金)までに、申請書(市のホームページ等で入手可)及び必要書類を住民税非課税世帯等臨時特別給付金担当(市役所2階)へ郵送または窓口で提出

ご協力ください 市民意識調査

市では、市民の皆さんの意識や考え等についてお伺いする「市民意識調査」を実施します。この調査は、第四次基本計画(計画期間：平成25年度～令和3年度)に基づく市の取組みについて評価をしていただくとともに、より良いまちづくり

をしていくための参考とする重要な調査です。

対象となった方には、調査票(アンケート用紙)を2月15日(火)に郵送します。回答にご協力をお願いします。

▽対象者 2月1日現在、市内在住の18歳以上の方3000人(無作為抽出)

▽回答方法 記入済みの調査票を返信用封筒で郵送

▽回答期限 3月15日(火)

▽問合せ 企画課・内線1425まで。



来庁日時の予約ができます 市民部窓口混雑状況等 配信サービス

「市民部窓口混雑状況等配信サービス」を利用して来庁時間を予約することで、転出、転居、転入等の住所変更手続きの際の待機時間を短縮できます。

▽利用方法

①市のホームページの「市民部窓口混雑状況等配信サービス」のページ(下の二)

②市民課(市役所1階)窓口の記載台で届出書に記載する

③市民課窓口の発券機で「QRコードをお持ちの方」を選択し、受付発券する

▽問合せ 市民課・内線1016まで。



全国瞬時警報システム(Jアラート) 全国一斉情報伝達訓練

全国瞬時警報システムは、自然災害や外国からの武力攻撃など、対処に時間的余裕がない事態が発生した場合に、国が市の防災行政無線を自動起動し、緊急情報を瞬時に伝達するシステムです。

このシステムの情報伝達訓練の予定をお知らせします。

▽日時 2月16日(水)午前11時頃

▽放送対象地域 市内全域

▽放送内容 市内52か所の防災行政無線のスピーカから次の内容が放送されます。「Jアラート」のテストです(※3回繰り返し)。こちらはほうさい東大和です(チャイム)。

※当日の午前10時45分頃、防災行政無線、東大和市安全安心情報送信サービス、市公式ツイッター、フェイスブック及びTikTokにより、情報伝達訓練実施について



▶防災行政無線

#東大和エール飯プロジェクト 市内飲食店で 喜多方米を提供します

新型コロナウイルス感染症により影響を受けている飲食店を応援する「#東大和エール飯プロジェクト」の参加店舗の一部で、友好都市の喜多方市の農業を応援するため、喜多方米を提供しています。

この機会に喜多方市のおいしいお米をぜひ、ご賞味ください。

※店舗ごとの在庫がなくなり次第終了。

※喜多方米提供店舗の詳細は、市のホームページをご覧ください。

▽問合せ 産業振興課・内線1074まで。



2月1日から再度開始します がんばろう東大和! 対象店舗で30%戻ってくるキャンペーン

新型コロナウイルス感染症により影響を受けている市内飲食・小売店等を応援し、また、新型コロナウイルス感染症の感染拡大への対策としてキャッシュレス決済の利用促進を図るため、「がんばろう東大和」対象店舗で30%戻ってくるキャンペーンを実施します。

▽期間 2月28日(月)まで

▽内容 期間中に対象店舗にてスマホ決済サービス「PayPay」で決済すると、決済金額の最大30%のPayPayボーナス(ポイント)を付与

※1アカウントにつき、1決済あたりのポイント付与上限…3000円相当、期間中の付与上限…6000円相当。

※ポイントは、支払日翌日から30日後に付与されます

※対象店舗等詳しくは、東大和市商工会のホームページをご確認ください。市のホームページ(左の二次元コードからアクセス可)からもアクセスできます。

▽問合せ 東大和市商工会 ☎042-562-1131まで。



蔵敷公民館に コカ・コーラ ボトラーズジャパンの ペットボトル自動回収機が 設置されました

ご利用可能日時
火～土曜日の午前8時30分～午後5時15分
※祝日・年末年始は除く。

回収機への排出方法
キャップとラベルをはずして中をゆすぎ、乾かしてから、自動回収機に投入してください。



回収できないもの
色がついているボトルや汚れがあるボトルは、回収できません。



▽問合せ ごみ対策課・内線1241まで。

使用済みプラスチック容器を回収し、シャンプーボトル等リサイクルします

みんなで ボトルリサイクル プロジェクト!

回収するもの
シャンプー、ボディソープ、洗剤等の使用済みプラスチックボトル及び詰め替えパウチ

回収ボックスへの排出方法
ポンプやキャップ・スプレー部分はずし、中を洗い、乾かしてから、回収ボックスに投入してください。



回収できないもの
漂白剤・塩素系の液体が入っていたもの、チューブ、スプレー缶、容器のポンプやキャップ部分

回収ボックスの設置場所
ごみ対策課(市役所3階)・公民館・市民センター

▽問合せ ごみ対策課・内線1241まで。

誰もが快適に過ごせる街に 喫煙マナー向上に ご協力ください

健康増進法及び東京都受動喫煙防止条例により、飲食店など多数の人が利用する施設は「原則屋内禁煙」となっています。

屋外での喫煙についても、周囲の方に受動喫煙や危険・不快な思いを生じさせ

ないため、次のような配慮が必要です。

- 人通りの多い場所での喫煙はやめましょう。
- 歩行中、自転車・バイク乗車中の喫煙はやめましょう。

● 喫煙所が設置されている場所では、喫煙所内に入って喫煙しましょう。

● たばこの火の危険性にも注意するとともに、吸い殻のポイ捨てはやめましょう。

誰もが快適に過ごせる街にするため、喫煙マナーの向上にご協力をお願いします。

▽問合せ 環境課・内線1274まで。

受付を開始します 令和4年度保育施設 二次申請

市では、4月1日から保育施設へ入園・転園を希望する方の二次申請の受付を開始します。

二次申請の受付は、一次申請後の空き状況により、利用者を募集するものです。一次申請をした方は、再度申請を行う必要はありません。ただし、希望保育施設や保護者が保育できない理由等に変更がある場合は、変更手続きが必要です。

▽対象 仕事、病気等により、日常的に就学前のお子さんの保育が必要な方

▽申請方法 2月8日(火)までに、必要書類等を原則郵送(簡易書留等)にて保育課(市役所1階)へ提出(当日消印有効)

※希望保育施設や保護者が

理由等に変更がある場合は、変更手続きが必要です。

保育できない理由等の変更の手続きは、窓口で行ってください。

※必要書類、提出先等の詳細は入園案内をご覧ください。

▽入園案内の配布場所 保育課(市役所1階)、子ども家庭支援センター、市立保健センター、清原市民センター、児童館、市内保育施設

※市のホームページからも入手できます。

▽問合せ 保育課・内線1752まで。

子育てひろば事業 0歳児親子 集まれ!

0歳児親子が集まって、ふれあい遊びや情報交換、友だちづくりをしませんか。

2月は、臨時企画として月齢を分けて実施します。

▽対象・日時 市内在住で、次のいずれかに該当する方

【参加当日に8〜11か月のお子さんと保護者】 2月18日(金)午前10時〜11時まで。

【参加当日に1〜7か月のお子さんと保護者】 2月21日(月)午後2時〜3時

▽場所 子ども家庭支援センター

▽定員 各回とも10組(申込順)

※「0歳児親子集まれ!」を開催中は、この行事に参加される方以外のひろばの利用はできません。

▽申込み 2月2日(水)午後1時から子ども家庭支援センター ☎042-565-3651まで。

子ども家庭支援センター 休館日のお知らせ

3月5日(土)は、ワックス清掃のため、子ども家庭支援センターは、終日休館となります。

▽問合せ 子ども家庭支援センター ☎042-565-3651まで。



里山体験講座

花炭づくりをしてみませんか

市立狭山緑地は、人の「手入れ」が必要な里山です。市立狭山緑地で活動を行っているボランティア団体「東大和市狭山緑地雑木林の会」の協力により、雑木林で採れた木の実などをそのままの形で炭化させる

「花炭づくり」を体験できる講座を開催します。

▽対象 市内在住・在勤・在学の方

▽日時 2月19日(土)午前9時30分〜午後2時(雨天・荒天の場合は中止)

※郷土博物館集合。午前9時から受付開始。

▽場所 市立狭山緑地

▽定員 10人(申込順)

▽持ち物 飲み物、昼食、タオル、軍手、帽子、筆記用具、カゴまたは袋(花炭の持ち帰り用)

※汚れてもよい服装でお越しください。

▽申込み 2月10日(木)までに環境課(市役所3階)・内線1271まで。

郷土博物館企画展示 ひなまつり

郷土博物館に春の訪れを告げる企画展示「ひなまつり」を今年も行います。

郷土博物館所蔵のひな人形と、市民サークル「布あそびばれっと」の皆さんが手作りしたつるし飾りを展示します。

▽日時 2月11日(祝日)〜3月3日(木)午前9時〜午後5時

▽場所 郷土博物館

▽休館日 月曜日および2月15日(火)・24日(木)

◎関連イベント

○手作り講座「ミニつるし」 小さなつるし飾りづくりを体験できます。

▽日時 2月12日(土)・13日(日)・19日(土)・20日(日)午後1時から

▽場所 郷土博物館

▽定員 各回10人(申込順)

▽費用 1000円(当日徴収)

▽持ち物 裁縫道具

○子ども工作「ぼくのわたしのおひなさま」 ペットボトルと紙を使った自分だけのおひなさま作りを体験できます。

▽日時 2月23日(祝日)午後1時から

▽場所 郷土博物館

▽定員 10人(申込順)

※新型コロナウイルス感染症の感染拡大防止のため、日時等を変更する場合があります。変更となる場合、市のホームページでお知らせします。

◆以上の申込み・問合せは、郷土博物館 ☎042-567-4800まで。

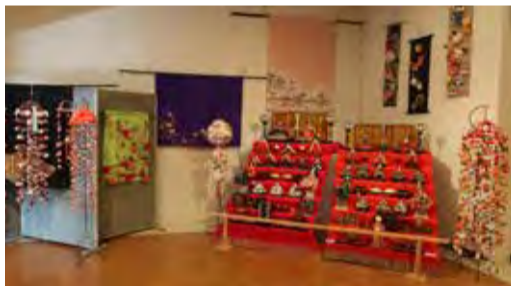

▲昨年のひな人形の展示の様子

郷土博物館プラネタリウム特別投影 10年前の星空

星空はいつも同じではありません。プラネタリウムで時間をさかのぼってみましょう。

※郷土博物館の職員が直接お話しします。投影時間は50分程度です。

▽日時 2月11日(祝日)〜13日(日)午後3時から

▽当日、この時間の番組「ガイアの銀河」の投影は行いません。

▽定員 50人(当日先着順)

▽観覧料 大人300円、小・中学生100円

▽問合せ 郷土博物館 ☎042-567-4800まで。

旧日立航空機株式会社変電所 ライトアップ を行います

旧日立航空機株式会社変電所は、太平洋戦争末期に、米軍により3回の攻撃を受け、今もなお、傷跡を残しています。戦争について考える機会としていただくため、最初に攻撃を受けた2月17日に、変電所のライトアップを行います。

▽日時 2月17日(木)午後5時30分〜6時30分

▽場所 旧日立航空機株式会社変電所(都立東大和南公園内)

▽問合せ 郷土博物館 ☎042-567-4800まで。



▲ライトアップされた変電所

令和4年度 ふれあい市民運動会実行委員 募集します

市では、令和4年度ふれあい市民運動会の企画・運営を行う実行委員を募集します。

▽対象 市内在住で20歳以上の方

▽募集人数 2人程度

▽応募方法 2月14日(月)までに、申込用紙及び「これからのふれあい市民運動会」のあり方についてをテーマとした論文(400字程度、様式自由)を社会教育課(市役所5階)へ持参

▽申込用紙の配布場所 社会教育課

※市のホームページからも入手できます。

▽問合せ 社会教育課・内線1555まで。

図書館休館のお知らせ

所蔵資料の点検・整理のため、中央図書館と出張窓口は、次のとおり、お休みします。

【中央図書館】 2月8日(火)〜17日(木)

【出張窓口】 2月9日(水)・16日(水)

▽問合せ 中央図書館 ☎042-564-2454まで。

図書館からのお知らせ(2月)

| おはなし会 | |
|-------------------|---|
| 場所 | 対象・日時・内容 |
| 中央 ☎042-564-2454 | 4歳〜小学1年生 4日(金)・18日(金)午後3時30分〜4時：おはなしと絵本 小学2年生以上 5日(土)・26日(土)午後3時30分〜4時：おはなしと絵本 |
| 桜が丘 ☎042-567-2231 | 3歳以下及び保護者 25日(金)午前10時30分〜11時：わらべうたと絵本(定員12組※先着順です。) |
| 清原 ☎042-564-2944 | 4歳以上 2日(水)・16日(水)午後3時30分〜4時：おはなしと絵本 3歳以下及び保護者 10日(水)・24日(水)午前10時30分〜11時：わらべうたと絵本(定員10組※先着順です。) |
| | 4歳以上 9日(水)午後3時30分〜4時：おはなしと絵本 |

※予約の必要はありません。当日直接会場にお越しください。

出張窓口 巡回日程

| ステーション名 | 巡回日 | 巡回時間 |
|-------------|-------|---------------|
| 多摩湖畔自治会集会所前 | 2日(水) | 午後1時30分〜2時15分 |
| 上北台団地東側 | | 午後2時30分〜3時15分 |
| 蔵敷公民館 | | 午後3時30分〜4時15分 |
| 向原市民センター | お休み | 午後2時30分〜3時15分 |
| 清水神社境内 | お休み | 午後3時30分〜4時15分 |

※リクエスト資料等の貸出・返却・カード登録・予約等ができます。

開館日時・休館日

| 場所 | 開館日時 | 休館日※ |
|-----|--|-------------------------------|
| 中央 | 月・土・日曜日の午前10時〜午後5時 水〜金曜日の午前10時〜午後7時 | 2月1・8〜17・22・23日 |
| 桜が丘 | 月・水〜日曜日の午前10時〜午後5時 | 2月1・8・11・15・17・22・23日 |
| 清原 | 水〜日曜日の午前10時〜午後5時 | 2月1・7・8・11・14・15・17・21〜23・28日 |

※休館日：毎週火曜日(清原図書館は毎週月曜日も休館)、毎月第3木曜日、土・日曜日を除く祝日、年末年始、特別資料整理期間

今月は児童手当・児童育成手当の振込月です

令和3年10月分〜令和4年1月分の児童手当・児童育成手当を2月4日(金)に振り込みます。振り込みから口座に入金されるまでに日数がかかる場合があります。問合せ 子育て支援課・内線1762まで

インターネット配信します 東大和市立公民館 合高まつり

令和3年度の東大和市立公民館合同まつりは、「五館(感)で楽しむ笑顔の祭典」をテーマに、舞台発表の動画や展示・学習発表の写真をインターネットで

配信します。

ぜひ、ご覧ください。

※市のホームページ(左の二次元コードからアクセス可)で視聴ができます。



▽問合せ 中央公民館 ☎042-564-2451まで。

お越しください 友好都市 喜多方市写真展

市は、4月に福島県喜多方市との友好都市締結10周年を迎えます。

このことを記念して、喜

多方市の魅力を伝える写真展を行います。

▽期間 2月2日(水)〜24日(木)

▽場所 市役所1階入口ホール

▽問合せ 地域振興課・内線1716まで。

ご参加ください 日本語学習ボランティア 入門講座

外国人の方に日本語を教える日本語学習ボランティアになるための入門講座を行います。

講座前半では、日本語学習ボランティアに必要な基礎的な知識を学び、後半では日本語学習ボランティアグループの活動や体験談等を紹介いたします。

▽対象 市内の日本語学習ボランティアグループで活動する意欲のある方

▽日時 3月12日(土)午前10時〜正午

▽場所 中央公民館

▽定員 18人(申込順)
▽講師 日本語学習ボランティアグループ



入門講座

※グループの詳細は、地域振興課(市役所3階)で配布しているパンフレット、または市のホームページ(下の二次元コードからアクセス可)をご覧ください。



▽申込み 2月28日(月)までに地域振興課・内線1711まで。

男女共同参画事業 女性のための法律相談 男女共同参画パネル展・図書展

◎女性のための法律相談 市では、無料の「女性のための法律相談」を実施しています。

女性が直面する様々な問題のうち、法的に対応すべき問題(離婚、養育、夫婦間・親子間の問題等)について、女性弁護士が相談に応じます。一人で悩まずご相談ください。

※事前申込が必要です。

▽日時 毎月第3水曜日午後2時〜4時(相談時間は1件につき、約25分間)

しています。ぜひ、ご覧ください。

▽期間 2月25日(金)まで

▽問合せ 地域振興課・内線1715まで。

◎男女共同参画図書展 市では、平成13年2月に「東大和市男女共同参画都市宣言」を行い、その後、「東大和市男女共同参画推進計画」を策定し、男女共同参画社会の推進に取り組んでいます。宣言を行った2月を記念し、市役所1階入口ホールにてパネル展を実施

市では、平成13年2月に「東大和市男女共同参画都市宣言」を行い、その後、「東大和市男女共同参画推進計画」を策定し、男女共同参画社会の推進に取り組んでいます。宣言を行った2月を記念し、市役所1階入口ホールにてパネル展を実施

4面「図書館からのお知らせ」の記事をご覧ください。

▽問合せ 中央図書 ☎042-564-2454、桜が丘図書 ☎042-567-2231、清原図書 ☎042-564-2944まで。

重度訪問介護 従業者 養成研修

養成研修

最重度の障害のある方が自立して生活するためには、長時間にわたる支援が必要です。重度訪問介護は、居室での介護や見守り、外出時の支援などを一体的に提供するサービスで、重度障害者の生活を支えるやりがいのある仕事です。

研修では、重度の肢体不自由者等についての知識や介護について学びます。

▽対象 次の①〜③を満たす方

①原則として市内在住・在学・在勤の方

②研修修了後、東大和市民に重度訪問介護サービスを提供している事業所にヘルパーとして登録し業務に従

事する意思のある方(必ずしも登録後の活動を保障するものではありません)

| 日時 | 場所 | 内容 |
|-------------------------------------|----------|--------------------------|
| 第1回 2月21日(月) 午前9時 〜午後4時50分 | オンライン | 重度の肢体不自由者の地域生活技術(講義) |
| 第2回 2月22日(火) 午後1時 〜5時40分 | オンライン | 医療的ケアを必要とする方への支援(講義) |
| 第3回 2月24日(木) 午前9時 〜午後5時20分 | 中央公民館ホール | 外出時の介護技術とコミュニケーションの演習・実習 |
| 実習 2〜3月 (3時間) | 利用者宅 | 重度の肢体不自由者の介護サービス提供現場での実習 |

※第1回・第2回は、オンラインでの実施とします。オンラインの環境がない方は、ご相談ください。

ご参加ください 認知症サポーター 養成講座

養成講座

認知症について正しく理解し、認知症の方や家族を支援する、認知症サポーターの養成講座を開催します。

講座に参加された方には、認知症サポーターの目印である「オレンジリング」を

差し上げます。

▽日時 2月26日(土)午後2時〜3時30分

▽場所 中央公民館

▽定員 18人(申込順)

▽講師 高齢者ほっと支援センター職員ほか

▽費用 105円(資料代)

▽申込み 東大和市民高年齢者ほっと支援センターいもく ☎042-563-8777へ。



▲オレンジリング

東大和元気ゆうゆうポイント事業 景品交換申請のご案内

東大和元気ゆうゆう体操や介護予防に役立つ活動に1回参加することに、「元気ゆうゆうポイント」が1ポイントもらえます。貯まったポイントは、景品と交換することができます。

令和3年度は、新型コロナウイルス感染拡大防止の観点から、景品交換の申請を郵送でも受け付

けます。

※緊急事態宣言が発出されている場合は、社会福祉協議会の窓口での申請はご遠慮ください。

※各活動場所での景品交換はありません。

※申請に係る郵送料は自己負担になります。

▽交換期間 3月31日(木)まで(郵送の場合は必着)

※日曜日、祝日は除く。

▽交換申請方法 景品交換申請書に必要事項を記入し、社会福祉協議会東大和元気ゆうゆうポイント事業担当

※通信費は自己負担です。

※申込人数が少ない場合は、中止となる場合があります。

▽対象 市内在住で認知症に関心のある方

▽日時 2月21日(月)午後2時〜3時30分

▽定員 30人(申込順)

▽講師 高畑祐子氏(株式会社学研ホールディングス 認知症予防研究室)

※共催 あいおいニッセイ同和損害保険株式会社
▽申込み 2月14日(月)までに高齢介護課・内線1179まで。

今月の「手話通訳者がいる日」

市役所本庁舎等に来庁した方の行政手続き等の手話通訳を行います
日にち 4日(金)、10日(木)、18日(金)、25日(金)
時間 午前9時〜午後5時
場所 福祉相談室(市役所1階 生活福祉課の隣)
問合せ 障害福祉課・内線1123
ファクス 042-563-5928





+

予防

■風しん抗体検査・予防接種券の有効期限を延長しました

風しんの追加的対策として、抗体保有率の低い年齢層の成人男性を対象に風しんの抗体検査を実施し、そのうち、抗体価が低い方に対して、麻しん・風しん混合ワクチン(MR)の予防接種を実施しています。昭和47年4月2日(昭和54年4月1日生まれの男性)の対象者には、令和元年5月末に、昭和37年4月2日(昭和47年4月1日生まれの男性)の対象者には、令和2年3月末に、クーポン券を送付しています。クーポン券に記載されている有効期限は既に過ぎていますが、令和4年2月28日(月)まで延長し、使用できることとなりました。

■麻しん・風しん混合ワクチン(MR) 予防接種費用助成

第1期または第2期を定期予防接種の期間に受けら

+

保健

れなかった18歳以下の方助成額 1回につき5000円(ただし接種費用が5000円未満の場合は実費負担分) / 申請期限 接種日当日から原則1年以内 / 制度の利用にあたっては、接種を受ける前に、市立保健センターまでお問い合わせください。

■乳幼児の身長・体重計測 偶数月生まれの乳幼児 / 2月3日(木)午前9時30分 / 11時 / 場所 市立保健センター / バスタオル / 当日直接会場にお越しください。

■子育て相談かんばんの会 小さく生まれたお子さんの家族や発達に不安や心配があるお子さんの家族(保護者のみの参加可) / 2月10日(木)午前9時30分 / 11時 / 場所 市立保健センター / 子育てについての情報交換や小児科医への相談ができます / 母子健康手帳 / 当日直接会場にお越しください。

■子育て相談さくらんぼの会 双子や三つ子とその家族(妊婦の方や保護者のみの参加も可) / 2月17日(木)午前9時30分 / 11時 / 場所 市立保健センター / 6組(申込順) / 子育てについて情報交換しましょう / 母子健康手帳



■食育推進事業「手作り和菓子教室」(保育付) 手作りの和菓子でひな祭りを楽しみませんか。手軽に作れる道明寺の作り方を講師から学びます / 市内在住・在勤の方 / 2月17日(木)午後1時30分 / 3時30分 / 場所 市立保健センター / 8人(申込順) / 保育定員4人(1〜3歳の幼児。申込順) / 講話、実習(試食はありません) / エプロン、三角巾、筆記用具、持ち帰り用の容器、保冷剤

■女性のいきいき健康教室〜キラキラした毎日のために〜(保育付) 女性の体はホルモンバランスの影響を受けやすく、年齢とともに様々な不調が起りやすくなります。音楽に合わせて動かしてフレッシュさせませんか。ヨガのポーズや体の内側からきれいになれる健康的な食事のとり方も紹介します / 市内在住の概ね64歳までの女性 / 3月2日(水)午後1時30分 / 3時30分 / 場所 市立保健センター / 8人(申込順) / 保育定員3人(1〜3歳の幼児。申込順) / 運動指導士による体操の実技、骨密度測定、保健師・栄養士講話 / 筆記用具、タオル、飲み物 / 動きやすい服装でお越しください。

■平日準夜帯の小児初期救急診療 火・水・金曜日(祝日は除く) / 受付時間 午後7時〜9時30分 / 場所 東大和病院 / 受付前に電話

+

検診・健診

■幼児歯科健康診査 1歳6か月児健診後 / 就学前の幼児 / 2月2日(水)・7日(月)・17日(木)午前9時30分 / 11時 / 場所 市立保健センター / 18人程度(申込順) / 歯ブラシ、コップ、バスタオル、予約カード(初診の方は母子健康手帳) / 市立保健センター ☎042-565-5211まで。

■祝日等歯科応急診療 2月11日(金)・あらとのクリニック 歯科(向原2-1-039-13) ☎042-561-8241

■平日準夜帯の小児初期救急診療 火・水・金曜日(祝日は除く) / 受付時間 午後7時〜9時30分 / 場所 東大和病院 / 受付前に電話

■平日準夜帯の小児初期救急診療 火・水・金曜日(祝日は除く) / 受付時間 午後7時〜9時30分 / 場所 東大和病院 / 受付前に電話

市役所会議棟第7・8会議室 / 傍聴人の定員 5人 / 都市計画課・内線1262まで。

■公民館運営審議会 2月16日(水)午後2時 / 場所 中央公民館 / 傍聴人の定員 5人 / 中央公民館 ☎042-564-2451まで。

■森林整備計画(案)の縦覧 森林法に基づいた多摩地域森林計画の変更に伴い、変更内容に即した計画案を作成しましたので、縦覧を行います / 縦覧期間 2月28日(月)まで / 縦覧場所 産業振興課 / 産業振興課・内線1072まで。

■国土強靱化地域計画の策定 市では、どのような大規模自然災害等が発生しても機能不全に陥らず、被災後も速やかに回復することができる「強靱なまちづくり」

■国土強靱化地域計画の策定 市では、どのような大規模自然災害等が発生しても機能不全に陥らず、被災後も速やかに回復することができる「強靱なまちづくり」

を著実に推進するため、国土強靱化地域計画を策定しました / 計画内容 災害発生時に想定される「起きてはならない最悪の事態」を回避するための平時に必要な施策について、脆弱性評価の結果に基づき定めた今後の取組方針 / 閲覧場所 市のホームページ、市政情報コーナー、防災安全課(市役所3階) / 防災安全課・内線1354まで。

■ご加入ください交通災害共済「ちよこつと共済」 令和4年度の交通災害共済「ちよこつと共済」の申込みを受け付けています。詳細は、1月下旬に戸別配布している加入申込書をご覧ください / 土木課・内線1213まで。

■開発事業を行うには届出や協議が必要です 次の開発事業を行う場合には、東大和市街づくり条例に基づき手続きや協議が必要となりますのでご注意ください / 対象となる開発事業 次の①〜⑩が対象です。①都市計画法第29条の規定による許可を要する開発行為 ②面積が500㎡以上の敷地における建築物の建築 ③高さが10mを超える建築物の建築 ④地上3階以上の建築物の建築 ⑤④については、自己の居住のためのものは除く ⑤15戸以上の集合住宅の建築 ⑥敷地面積が500㎡以上の自動車駐車場の設置 ⑦葬儀場の設置 ⑧遺体の保管を目的とする施設の設置 ⑨ペットを対象とする火葬施設及び霊園の設置 ⑩屋外

■農業体験農園の入園希望者募集 農業委員会では、農園主指導のもと、年間を通して野菜作りを体験する農業体験農園を推進しています。種・苗・肥料・農具等は農園主が用意するため、気軽に農業を体験することができ、利用者には入園料を支払うことで、自ら育てた新鮮で安全・安心な農作物を得られ、確かな農業技術を学ぶことができます / 利用期間 3月1日〜令和5年1月31日 / 利用申込「やすいの農園」(蔵敷2-623-1) 内野(園主) ☎090-6494-7670 / 農業委員会事務局(産業振興課内)・内線1072まで。

■農業体験農園の入園希望者募集 農業委員会では、農園主指導のもと、年間を通して野菜作りを体験する農業体験農園を推進しています。種・苗・肥料・農具等は農園主が用意するため、気軽に農業を体験することができ、利用者には入園料を支払うことで、自ら育てた新鮮で安全・安心な農作物を得られ、確かな農業技術を学ぶことができます / 利用期間 3月1日〜令和5年1月31日 / 利用申込「やすいの農園」(蔵敷2-623-1) 内野(園主) ☎090-6494-7670 / 農業委員会事務局(産業振興課内)・内線1072まで。



▲農業体験農園の収穫祭の様子

レクリエーション施設の設置 / 都市計画課・内線1262まで。

2月8日(火)に開催予定の「市長と語る会(タウンミーティング)」については、新型コロナウイルス感染症の感染拡大防止のため、会場開催を中止とし、Web会議形式のみ開催します / 問合せ 情報管理課・内線1371まで

都営住宅入居者募集

ポイント方式による募集 (家族向のみ)
ひとり親・高齢者・心身障害者・多子世帯、特に所得の低い一般世帯、車いす使用者世帯/申込み 郵送で2月16日(水)午後6時まで

創業個別相談会開催

創業に関心を持っている方、創業を目指している方/2月2日・9日・16日(全水曜日) 午前10時、午後1時、午後3時(約90分間)

共通事項

申込書・募集案内配布期間 2月9日(水)まで/配布場所 地域振興課(市役所3階、土・日曜日は除く)、市民センター(土・日曜日を含む)

協力会員養成講座「さわやか講座」の開催

ファミリー・サポート・センターでは、さわやかサービス



市民情報

日時・内容 ①2月21日(月)午後1時30分〜5時・高齢者等支援 ②2月25日(金)午後1時30分〜5時

冬の野鳥かんさつ会

環 境学習リーダー連絡会/2月24日(木)午前9時〜正午(9時・受付開始、9時30分

官公署 だより

下水道モニター募集 令和4年4月1日現在、都内在住の18歳以上の方

柳瀬川流域河川整備計画

柳瀬川流域河川整備計画(原案)に対する意見募集(原案)に対して

じどうかんだより

- ☆ならはし児童館 ☎042-562-3600 ☆
■卓球&テーブルサッカーに挑戦! /小学生 /2月8日・9日午後3時15分〜4時15分
■ちびっこ広場(遊具で遊ぼう) /乳幼児 /2月10日午前10時30分〜11時30分

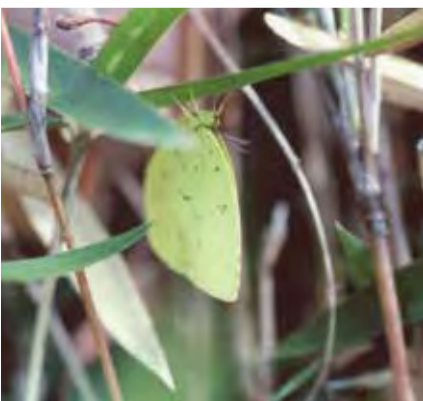

〈キチョウ〉

問合せ 郷土博物館 ☎042-567-4800

わがまちの風物詩

(281)

がんばれ!

冬は好きですか? 嫌い、あるいは苦手という方も多いでしょう。寒い、風は冷たいし、虫たちにとっても、冬は厳しい季節。寒さと乾燥に耐えるため、それぞれの姿で冬を乗り越えます。

忘れていませんか? 市税等の納付

市民税・都民税(第4期)、国民健康保険税(第7期)は、納期限(1月31日)が過ぎています。納付がお済みでない場合は、至急納付をお願いします/問合せ 納税課・内線1091まで

今月の相談

- ▷法律相談／毎週金曜日、午前9時～正午
 - ▷登記相談／3日(木)、午後1時～4時
 - ▷不動産取引相談／10日(木)、午前9時～正午
 - ▷行政手続相談／10日(木)、午後1時～4時
 - ▷人権身の上悩みごと相談／17日(木)、午前9時30分～正午
 - ▷税務相談／17日(木)、午後1時～4時
 - ▷行政苦情相談／24日(木)、午前9時30分～正午
 - ▷交通事故相談／24日(木)、午後1時30分～4時
 - ※以上予約制／秘書広報課・内線1413まで。
 - ▷市民相談／月～金曜日、午前8時30分～午後5時／秘書広報課・内線1413
 - ▷多重債務相談／9日(木)、午後1時15分～4時15分
〔4日(金)までに要予約〕／消費生活センター（地域振興課）・内線1713
 - ▷消費生活相談／月～金曜日、午前10時～正午・午後1時～4時(予約優先)／消費生活センター（地域振興課）・内線1713
 - ▷女性のための法律相談／16日(木)、午後2時～4時(予約制)／地域振興課・内線1715
 - ▷子育て総合相談／月～土曜日、午前9時～午後5時／子ども家庭支援センター ☎042-565-3651
 - ▷少年の非行等相談（専門）／24日(木)／午後1時～4時（前日までの予約制）／子ども家庭支援センター ☎042-565-3651
 - ▷ひとり親・女性相談／月～金曜日、午前9時～午後4時（予約制）／子育て支援課・内線1764
 - ▷福祉なんでも相談／月～金曜日、午前9時～午後5時／社会福祉協議会 ☎042-564-0012
 - ▷教育相談／月～金曜日、午前10時～午後5時（予約制）／さわやか教育相談室 ☎042-562-7911
 - ▷職業相談／月～金曜日、午前9時～午後5時／東大和就職情報室（市役所5階）・内線1194
 - ▷高齢者相談、高齢者虐待・介護者支援相談／月～土曜日、午前9時～午後5時／高齢者ほっと支援センターいもくぼ ☎042-563-8777・きよはら ☎042-590-1138・なんがい ☎042-566-8133
 - ▷障害者相談／月～金曜日と第2・4土曜日、午前9時～午後5時(火・木曜日は午後6時30分まで)／総合福祉センターは～とふる ☎042-516-3982
 - ▷成年後見専門相談／24日(木)／午後1時30分～4時15分（予約制）／社会福祉協議会あんしん東大和 ☎042-590-0018
- 〔相談名／日時／場所／連絡先の順に掲載〕

＜人口と世帯／4.1.1現在＞

| 住民基本台帳 | 内外国人 住民数 | 前月比 |
|-----------|-------------|------|
| 男 41,846人 | (490人) | 57人減 |
| 女 43,439人 | (718人) | 39人減 |
| 計 85,285人 | (1,208人) | 96人減 |
| 12月の出生数 | 男14人 女12人 | |
| 世帯 | 40,049世帯 | |

あなたのまちから



まちの話題をお寄せください・・・秘書広報課・内線1412まで

◀第四中学校の左野光陽さんと永井岳志さんが一日税務署長を務めました



▲左野光陽さん

▲永井岳志さん

税に関する作文や標語で立川税務署長賞を受賞した第四中学校の左野光陽さんと永井岳志さんが、令和3年12月14日に立川税務署で一日税務署長を務めました。

一日税務署長を通して、左野さんからは「貴重な体験をすることができた。この経験をこれからの生活に生かしていきたい」と、永井さんからは「税に関して前よりもっと興味を持つきっかけになったので、今後の勉強に役立てていきたい」と、感想をいただきました。

▶東大和市成人式を開催しました

1月10日にハミングホールで、令和4年東大和市成人式を2分割制で開催しました。新成人代表による誓いのことばでは、代表を務めた4人の新成人が、これまで支えてくれた多くの方への感謝や成人としての自覚と責任について触れ、今後の夢や目標へ向けた意気込みを語りました。当日の様子は、市の公式動画チャンネル（YouTube）で配信していますので、ぜひ、ご覧ください。

新成人の皆さんおめでとうございます。



▲東大和市成人式実行委員会の皆さん

◀木下修一さんが国産紅茶グランプリ2021で金賞を受賞しました

愛知県尾張旭市で開かれた国産紅茶グランプリ2021において、東大和市内で茶の製造を行っている木下園製茶工場の木下修一さんが、金賞を受賞しました。木下さんは、この大会に挑戦し続けて7年目で、これまでも審査委員長特別賞など5回の入賞をしてきました。

「小さいことの積み重ね」を大事にしているという木下さん、「国産紅茶はまだまだこれからの時代。今後も挑戦を続けていきたい」と語っていただきました。



▲木下修一さん

市長コラム 希望新たに

東大和市長 尾崎保夫

1月4日、新春の市庁舎へ登庁しました。いつものように階段を上り、4階の窓から青天の景色を望みます。裾野まで雪を被り、凛々しくそびえる富士山が見え、身が引き締まる思いで公務にあたりました。その日から程なくして、新型コロナウイルス オミクロン株の感染が急拡大しました。諸外国の例に漏れず、国内でも、また市内でも、新規感染者が急増しています。市では、3回目となるワクチンの追加接種について、東大和市医師会の皆様をはじめとする医療関係者の方々のご協力により、個別接種を既に開始し、集団接種についても、2月5日から開始します。この危機的状況を乗り切るためには、市民の皆様お一人お一人のご協力が不可欠です。今一度、基本的な感染防止対策の徹底、不要不急の外出を控え、人との接触機会を減らすなどのご協力とともに、ワクチン接種につきましても、ご検討をお願いします。見上げると雪化粧した神々しい富士山が、常に私たちの前にあります。辛い時こそ顔を上げ、希望新たに東大和市一丸となつて、この難局を乗り越えていきましょう。