東大和市市道路線網図

令和五年三月 調製

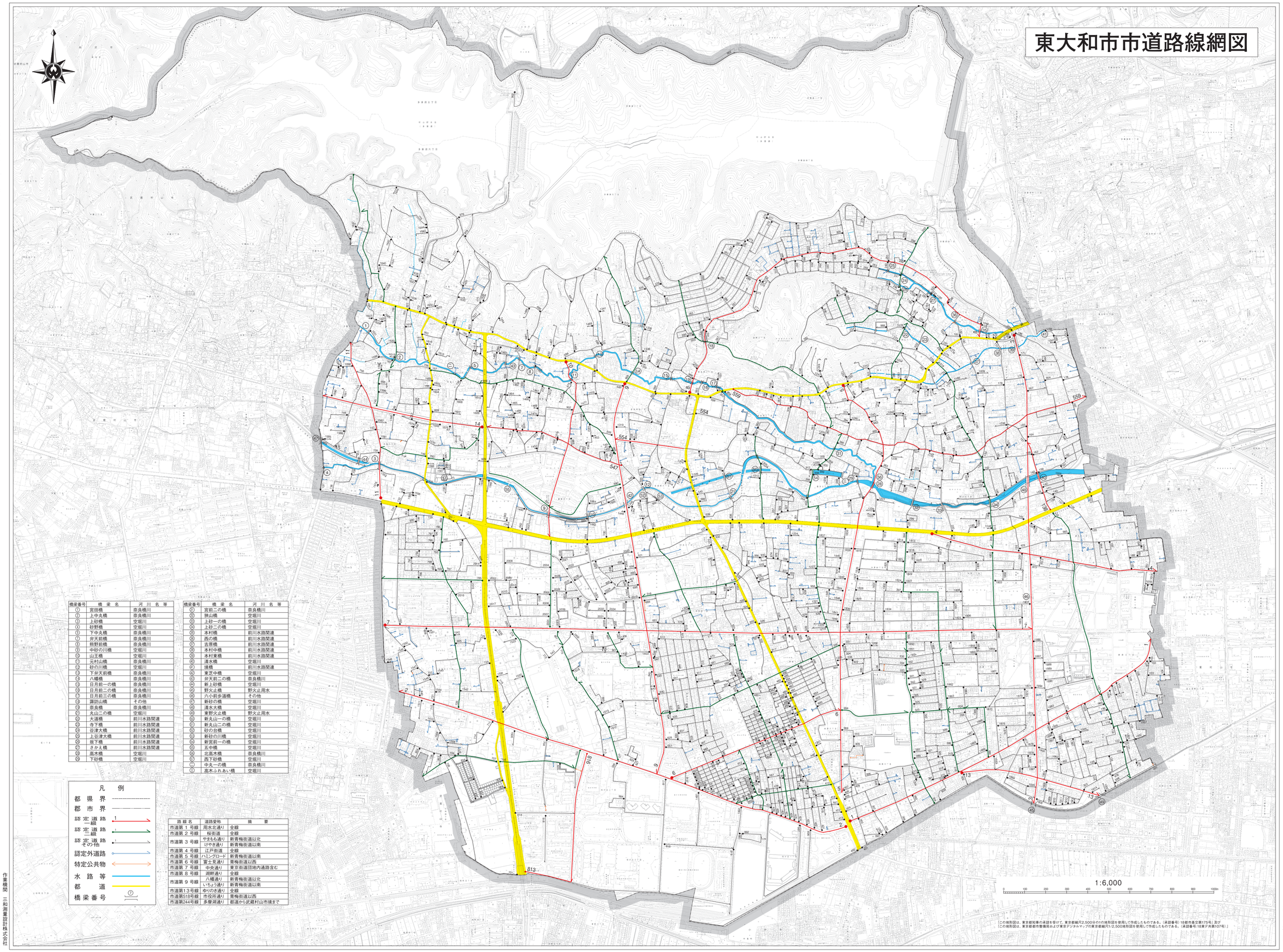

橋梁番号	橋梁名	河川名等
①	宮田橋	奈良橋川
②	上中丸橋	奈良橋川
③	上砂橋	空堀川
④	砂野橋	空堀川
⑤	下中丸橋	奈良橋川
⑥	狐天前橋	奈良橋川
⑦	熊野前橋	奈良橋川
⑧	中砂の川橋	空堀川
⑨	山王橋	空堀川
⑩	元村山橋	奈良橋川
⑪	砂の川橋	空堀川
⑫	下狐天前橋	奈良橋川
⑬	八幡橋	奈良橋川
⑭	日月前一の橋	奈良橋川
⑮	日月前二の橋	奈良橋川
⑯	日月前三の橋	奈良橋川
⑰	諏訪山橋	その他
⑱	奈良橋	奈良橋川
⑲	丸山二の橋	空堀川
⑳	大道橋	前川水路関連
㉑	寺下橋	前川水路関連
㉒	谷津大橋	前川水路関連
㉓	上谷津大橋	前川水路関連
㉔	坂下橋	前川水路関連
㉕	さかえ橋	前川水路関連
㉖	高木橋	空堀川
㉗	下砂橋	空堀川

橋梁番号	橋梁名	河川名等
㉘	宮前二の橋	奈良橋川
㉙	狭山橋	空堀川
㉚	上砂一の橋	空堀川
㉛	上砂二の橋	空堀川
㉜	本村橋	前川水路関連
㉝	西の橋	前川水路関連
㉞	吉原橋	前川水路関連
㉟	本村中橋	前川水路関連
㊱	本村東橋	前川水路関連
㊲	清水橋	空堀川
㊳	境橋	前川水路関連
㊴	東芝中橋	空堀川
㊵	狐天前二の橋	奈良橋川
㊶	新上砂橋	空堀川
㊷	野火止橋	野火止用水
㊸	六小前歩道橋	その他
㊹	新砂の橋	空堀川
㊺	清水大橋	空堀川
㊻	東野火止橋	野火止用水
㊼	新丸山一の橋	空堀川
㊽	新丸山二の橋	空堀川
㊾	砂の台橋	空堀川
㊿	新砂の川橋	空堀川
(51)	新宮前一の橋	空堀川
(52)	五中橋	空堀川
(53)	北高木橋	奈良橋川
(54)	西下砂橋	空堀川
(55)	中丸一の橋	奈良橋川
(56)	高木ふれあい橋	空堀川

凡例

- 都県界
- 郡市界
- 認定道路 一級
- 認定道路 二級
- 認定道路 その他
- 認定外道路
- 特定公共物
- 水路等
- 都道
- 橋梁番号

路線名	道路愛称	摘要
市道第 1 号線	周水北通り	全線
市道第 2 号線	桜街道	全線
市道第 3 号線	やまもも通り	新青梅街道以北
	けやき通り	新青梅街道以南
市道第 4 号線	江戸街道	全線
市道第 5 号線	ハミングロード	新青梅街道以南
市道第 6 号線	富士見通り	青梅街道以西
市道第 7 号線	中央通り	東京街道団地内通路含む
市道第 8 号線	湖畔通り	全線
市道第 9 号線	八幡通り	新青梅街道以北
	いちょう通り	新青梅街道以南
市道第13号線	ゆいの木通り	全線
市道第518号線	市役所通り	青梅街道以西
市道第244号線	多摩湖通り	都道から武蔵村山市境まで

[この地形図は、東京都知事の承認を受けて、東京都縮尺2,500分の1の地形図を使用して作成したものである。(承認番号) 18都市基交第175号] 及び
[この地形図は、東京都都市整備局および東京デジタルマップの東京都縮尺1/2,500地形図を使用して作成したものである。(承認番号:18東デ共第107号)]

作業機関 三和測量設計株式会社

東大和市