東大和市市道路線網図

令和六年三月　調製

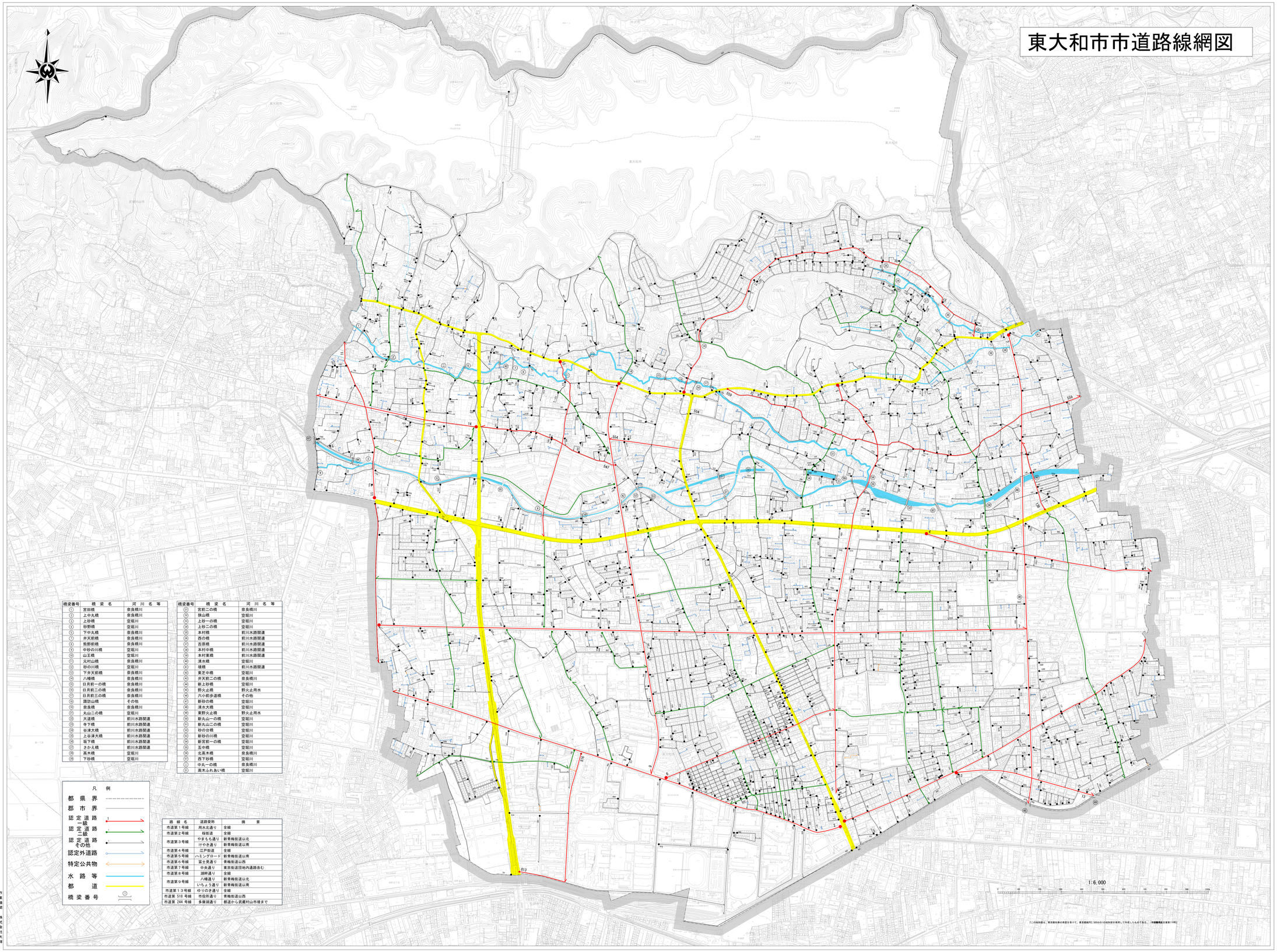

橋梁番号	橋梁名	河川名等
①	笠田橋	奈良橋川
②	上中丸橋	奈良橋川
③	上砂橋	空堀川
④	砂野橋	空堀川
⑤	下中丸橋	奈良橋川
⑥	弁天前橋	奈良橋川
⑦	熊野前橋	奈良橋川
⑧	中砂の川橋	空堀川
⑨	山王橋	空堀川
⑩	元村山橋	奈良橋川
⑪	砂の川橋	空堀川
⑫	下弁天前橋	奈良橋川
⑬	八幡橋	奈良橋川
⑭	日月前一の橋	奈良橋川
⑮	日月前二の橋	奈良橋川
⑯	日月前三の橋	奈良橋川
⑰	諏訪山橋	その他
⑱	奈良橋	奈良橋川
⑲	丸山二の橋	空堀川
⑳	大道橋	前川水路関連
㉑	寺下橋	前川水路関連
㉒	谷津大橋	前川水路関連
㉓	上谷津大橋	前川水路関連
㉔	坂下橋	前川水路関連
㉕	さか又橋	前川水路関連
㉖	高木橋	空堀川
㉗	下砂橋	空堀川

橋梁番号	橋梁名	河川名等
㉘	宮前二の橋	奈良橋川
㉙	狭山橋	空堀川
㉚	上砂一の橋	空堀川
㉛	上砂二の橋	空堀川
㉜	本村橋	前川水路関連
㉝	西の橋	前川水路関連
㉞	吉原橋	前川水路関連
㉟	本村中橋	前川水路関連
㊱	本村東橋	前川水路関連
㊲	清水橋	空堀川
㊳	境橋	前川水路関連
㊴	東芝中橋	空堀川
㊵	弁天前二の橋	奈良橋川
㊶	新上砂橋	空堀川
㊷	野火止橋	野火止用水
㊸	六小前歩道橋	その他
㊹	新砂の橋	空堀川
㊺	清水大橋	空堀川
㊻	東野火止橋	野火止用水
㊼	新丸山一の橋	空堀川
㊽	新丸山二の橋	空堀川
㊾	砂の中橋	空堀川
㊿	新砂の川橋	空堀川
(1)	新宮前一の橋	空堀川
(2)	五中橋	空堀川
(3)	北高木橋	奈良橋川
(4)	西下砂橋	空堀川
(5)	中丸一の橋	奈良橋川
(6)	高木ふれあい橋	空堀川

凡　例

- 都県界
- 都市界
- 認定道路 一般
- 認定道路 二般
- 認定道路 その他
- 認定外道路
- 特定公共物
- 水路等
- 都道
- 橋梁番号

路線名	道路愛称	摘要
市道第１号線	用水北通り	全線
市道第２号線	桜街道	全線
市道第３号線	やまもも通り	新青梅街道以北
	けやき通り	新青梅街道以南
市道第４号線	江戸街道	全線
市道第５号線	ハミングロード	新青梅街道以南
市道第６号線	富士見通り	青梅街道以西
市道第７号線	中央通り	東京街道団地内通路含む
市道第８号線	湖畔通り	全線
市道第９号線	八幡通り	新青梅街道以北
	いちょう通り	新青梅街道以南
市道第１３号線	ゆりのき通り	全線
市道第 518 号線	市役所通り	青梅街道以西
市道第 244 号線	多摩湖通り	都道から武蔵村山市境まで

作業機関　株式会社大輝

東大和市

「この地形図は、東京都地形の承認を受けて、東京都縮尺2,500分の1の地形図を使用して作成したものである。」（承認番号第令和２年度第１１９号）