

赤ちゃんが生まれたら

乳幼児の健康のために

○新生児訪問（未熟児訪問含む）

対 象：市内在住の赤ちゃんとその保護者（里帰りの方を含む）
内 容：助産師、保健師の訪問による発育・保育相談など

○3～4か月児健康診査

対 象：市内在住の生後3～4か月の乳児
内 容：身体計測、診察、個別相談、集団指導
実施日：月1～2回 午後（個別に通知します。）

○乳児健康診査（6・9か月児）

対 象：市内在住の6か月児・9か月児
内 容：身体計測、医科診察、保健指導
実施日：該当月の都合のよい日。（かかりつけ医都内契約医療機関で受けてください）
（3～4か月児健診時に受診票をお渡しします。）

○1歳6か月児健康診査

対 象：市内在住の満1歳6か月の幼児
内 容：身体計測、医科・歯科診察、個別相談、集団指導
実施日：月1～2回（8月除く）（個別に通知します。）

○3歳児健康診査

対 象：市内在住の満3歳の幼児
内 容：身体測定、尿検査、医科・歯科健診、個別相談、集団指導
実施日：月1～2回（8月除く）（個別に通知します。）

○むし歯予防教室

対 象：市内在住の1歳～2歳6か月の幼児の保護者
内 容：むし歯予防の講話と食育の講話、歯みがき実演
実施日：月1回（市報で募集します。）

問い合わせ先 保健センター ☎ 565-5211 Fax 561-0711
メールアドレス kenkou@city.higashiyamato.lg.jp

○乳幼児の歯科健診・歯科相談

対 象：むし歯予防教室受講後の1歳～4歳までの幼児
内 容：歯科健診と希望者による予防処置の実施
実施日：月6～7回

○身長・体重測定

対 象：市内在住の0歳～就学前の乳幼児
内 容：身長・体重の測定
実施日：おおむね月1回（市報でお知らせします。）

○初めての離乳食講習会

対 象：市内在住の4か月～6か月の乳児の保護者
内 容：離乳食の調理実習
実施日：年10回（市報で募集します。）

○簡単に作れる離乳食講習会（7～11か月）

対 象：市内在住の7か月～11か月の乳幼児の保護者
内 容：離乳食の調理実習と試食
実施日：年6回（市報で募集します。）

○幼児食講習会

対 象：市内在住の1歳4か月～就学前の幼児と保護者
内 容：幼児食の調理実習と試食
実施日：年3回（市報で募集します。）

問い合わせ先 保健センター ☎ 565-5211 Fax 561-0711
メールアドレス kenkou@city.higashiyamato.lg.jp

定期予防接種の実施方法



【保護者の同意に基づいて予防接種を実施します。】

予防接種名		予防接種法による対象年齢	標準的な接種年齢	予診票等 配付・通知	接種回数	接種場所
三種混合	1期初回	生後3か月～90か月未満	生後3～12か月	事前に個別に通知	3回	指定された医療機関
	1期追加	生後3か月～90か月未満 (1期初回3回終了後、6か月以上の間隔をおく)	1期初回接種(3回)後12～18か月		1回	
二種混合	2期	11・12歳	11歳～12歳	対象学年に個別通知	1回	
ポリオ(急性灰白髄炎)		生後3か月～90か月未満	生後3～18か月	対象月に個別に通知	2回	保健センター
麻しん(はしか) 風しん混合(MR)	I期	生後12か月～24か月未満	/	事前に個別に通知	I期：1回	指定された医療機関
	II期	5歳以上7歳未満の方で、小学校就学前の1年間(幼稚園等の年長児)			II期：1回 (計2回)	
	III期	中学1年相当			1回	
	IV期	高校3年相当				
麻しん(はしか)	I期	生後12か月～24か月未満	/	事前に個別に通知	I期：1回	指定された医療機関
	II期	5歳以上7歳未満の方で、小学校就学前の1年間(幼稚園等の年長児)			II期：1回 (計2回)	
	III期	中学1年相当			1回	
	IV期	高校3年相当				
風しん	I期	生後12か月～24か月未満	/	事前に個別に通知	I期：1回	指定された医療機関
	II期	5歳以上7歳未満の方で、小学校就学前の1年間(幼稚園等の年長児)			II期：1回 (計2回)	
	III期	中学1年相当			1回	
	IV期	高校3年相当				

予防接種名		予防接種法による対象年齢	標準的な接種年齢	予診票等 配付・通知	接種回数	接種場所
日本 脳 炎	1 期初回	生後6か月～90か月未満	3歳	平成 17 年 5 月 30 日の厚生労働省の 勧告により市では対象者への個別通知 を当面の間、(なお、日本脳炎第3期予 防接種は平成 17 年 7 月 29 日付で廃 止となりました)中止しています。詳し くは保健センターにご連絡ください。	2回	指定された医療機関
	1 期追加	生後6か月～90か月未満 (1 期初回 2 回終了後、おおむ ね 1 年おく)	4歳		1回	
	2期	9歳～13歳未満	9歳		1回	
BCG 接種		生後6か月未満	生後3か月すぎ	対象月に個別に通知	1回	指定された医療機関

- ※ 対象年齢以外の接種は、医療機関において任意接種（有料）となります。
- ※ H18. 4月～麻疹・風しん混合（MR）ワクチンの2回接種が開始されました。
- ※ H20. 4月～H25. 3月の5年間で麻疹・風しん混合（MR）Ⅲ期・Ⅳ期を行います。

問い合わせ先 保健センター 電話 565-5211 FAX561-0711
メールアドレス kenkou@city.higashiyamato.lg.jp

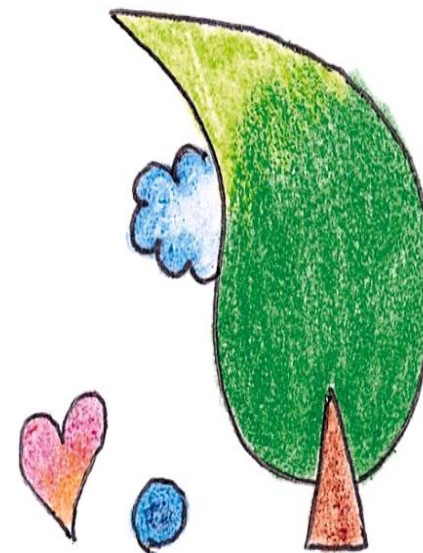
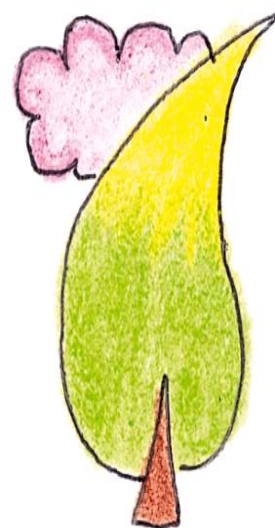

小児科等一覧（50音順）

病院名	住所・電話	診療科目	診察時間	休診日
浅香医院	湖畔 1-1043-39 563-4397	小・内 神（小）	月・火・水・金 AM 9:00~12:00 PM 3:00~6:00 土 AM 9:00~12:00	日・祝日 木 土(午後)
阿部産婦人科医院	中央 2-1043-14 566-1311	産婦	月・水・金 AM 9:00~11:30 PM 3:00~4:30 火・木・土・日・祝日 AM 9:00~11:30	
有村クリニック	南街 4-10-6 590-0377	小・内 ア	AM 9:00~12:30 PM 3:00~6:30 土 AM 9:00~12:30 PM 2:00~5:00 火 PM 2:30~4:00 乳児健診	木・日 祝日
安藤内科クリニック	清水 2-809-36 561-3671	内・小・ 循・皮	月・火・木・金 AM 9:00~11:45 PM 3:00~6:30 水・土 AM 9:00~11:45 (PM 休診)	第1・3 水曜 第2・4・ 5 水・土 午後 日・祝日
内野医院	蔵敷 1-429 561-3009	内・循 小	AM 9:00~12:00 PM 3:00~6:00 水・土 AM 9:00~12:00	日・祝日 水(午後) 土(午後)
青梅橋医院	向原 6-1408-22 561-3311	小・ア 内	AM 8:30~12:00 PM 3:00~6:30 土 AM 8:30~12:00	日・祝日 水(午後) 土(午後)
さくらこどもクリニック	上北台 3-393-1 566-8177	小・ア	AM 8:30~12:00 PM 3:30~6:30 水 AM 8:30~12:00 土 AM 8:30~PM 1:00 月・木 PM 2:00~3:00 予防接種 火・金 PM 2:00~3:00 乳児健診	日・祝日 水(午後) 土(午後)

病院名	住所・電話	診療科目	診察時間	休診日
高橋医院	立野2-3-17 565-7001	内・小 呼・循 消・皮	AM 9:00~12:00 PM 3:00~6:00 土 AM 9:00~12:00	水・日 祝日 土(午後)
徳永医院	桜が丘 3-44-14 桜が丘団地 7-104 565-7207	内・小 胃	AM 9:00~12:00 PM 3:00~6:00 土 AM 9:00~12:00	水・日 祝日 土(午後)
南街診療所	南街5-30-7 561-3321	内・小 神・循	AM 9:00~12:00 PM 2:00~6:00 水・土 AM 9:00~12:00	日・祝日 水(午後) 土(午後)
野口医院	芋窪 1-1629 561-3010	内・小 循・消 呼	AM 8:30~12:00 PM 2:45~6:00 土 AM 8:30~12:00	日・祝日 土(午後)
広沢こども クリニック	中央 4-1039-28 562-3545	小	AM 9:00~12:30 PM 3:00~6:30 水・金 AM 乳児健診のみ 日・祝 PM 4:00~7:00 急患のみ	
三橋医院	南街3-18-3 561-3036	内・小 皮	AM 9:00~12:00 PM 4:00~7:00 土 AM 9:00~12:00	木・日 祝日 土(午後)
山手クリニ ック	清原1-1 北16店舗 561-1866	内・胃 循・小 神内	AM 9:00~12:00 PM 3:00~6:00 土 AM 9:00~12:00	木・日 祝日 土(午後)
横山内科 胃腸科医院	向原 2-1047-8 562-1364	内・胃 外・皮 小	AM 9:00~12:00 PM 3:00~6:00 土 AM 9:00~12:00	月・日 祝日 土(午後)

診療科目：内（内科）・小（小児科）・神（神経科）・精（精神科）・胃（胃腸科）
呼（呼吸器科）・皮（皮膚科）・循（循環器科）・放（放射線科）
消（消化器科）・産婦（産婦人科）・外（外科）・ア（アレルギー科）

その他医科や歯科などについては、巻末付録「東大和市の医療機関」をご覧ください。